

# EXTRA ABRIL!

EXTRA CONVENIENTE  
Y EXTRA DIFERENTE.



**POR TODO ABRIL**

PARA QUE ESTE MES SÓLO TE PREOCUPES DE DISFRUTAR,  
APROVECHA ESTOS **INCREÍBLES DESCUENTOS.**



**TEN LISTA TU TARJETA**

**EXTRA TIPS PARA QUE  
NO TE PIERDAS NADA.**

- Recuerda que cuando compres o pagues por internet recibirás tu **Clave Dinámica** vía SMS o email de confirmación. Si no tienes tu **Clave Dinámica** puedes activarla llamando al **600 600 5757**.

**RECUERDA ACTUALIZAR TUS DATOS EN [TARJETALIDERBCI.CL](http://TARJETALIDERBCI.CL)  
PARA RECIBIR TODOS LOS BENEFICIOS QUE TENEMOS PARA TI.**



**Tarjeta Lider Bci.**  
**EXTRA**  
Conveniente y diferente.

**Si aún no la tienes, sácala hoy en [tarjetaliderbci.cl](http://tarjetaliderbci.cl)**

Queremos que  
**abril**  
no se te haga pesado

**EXTRA  
ABRIL!**

**EXTRA CONVENIENTE  
Y EXTRA DIFERENTE.**

Y para esto te invitamos a que vivas **una**  
**gran experiencia** tanto en  
nuestras sucursales, como en nuestros  
canales digitales y call center.

**¡Ponemos todos los canales a tu disposición!**



**App Tarjeta  
Lider Bci**



[tarjetaliderbci.cl](http://tarjetaliderbci.cl)



**Sucursales de  
Servicios  
Financieros  
Lider Bci**



**Tarjeta Lider Bci.**  
**EXTRA**  
Conveniente y diferente.



# EXTRA PROMOCIONES

LUNES

# 10% DCTO.

Sólo en:



## Lider.cl

Sección supermercado.

**Sin tope.**



**Tarjeta Lider Bci.**  
**EXTRA**  
Conveniente y diferente.

Vigencia desde 10.04.2023 al 30.04.2023. Sólo en Lider.cl (incluye App Lider) pagando por el botón de pago "Lider Bci" con tarjetas de crédito Lider. Aplica sobre el 100% del pago con Tarjetas de crédito Lider en 1 o más cuotas. Para el caso de pago en 2 o más cuotas estará sujeto al interés informado en sucursales y en [tarjetaliderbci.cl](http://tarjetaliderbci.cl) para cada plazo y estará afecto al impuesto de timbres y estampillas DL 3475, de cargo del cliente, cobrado una sola vez en el estado de cuenta siguiente a la fecha de la transacción. Montos referenciales con tasa vigente al 10.04.2023 para compras en formatos Walmart (3,5%): Costo total del crédito \$124.976 CAE 37,36%. CAE y Costo total del crédito calculado bajo un monto de \$100.000 en 12 cuotas. Entrega de bienes y del descuento son de exclusiva responsabilidad del comercio que lo entrega, no cabiéndole a Servicios Financieros S.A intervención alguna en su entrega o en la ulterior atención que ellos demanden. Promoción no acumulable con el 6% de descuento los días lunes con esta misma tarjeta.



# EXTRA PROMOCIONES

**TODOS LOS DÍAS** (1)

# 25% DCTO.

5k • 11k • 15k



**Lipigas**<sup>®</sup>

LA BUENA ENERGÍA

2 compras al mes  
y máximo 1 recargar por compra.  
Tope \$3.000 por cada compra.  
Solo por lipigas.cl y LipiApp,  
**NO APLICA PAGO EN DOMICILIO.**



**TODOS LOS DÍAS** (2)

# \$250 DCTO. por litro



**PETROBRAS**

Tope dcto. \$5.000 por compra.  
Abono estado de cuenta.  
Máximo 2 transacciones.  
Monto ref: 1.250



**Tarjeta Lider Bci.**  
**EXTRA**  
Conveniente y diferente.

(1) Vigencia del 01.04.2023 al 30.04.2023. Promoción válida pagando con Tarjetas de Crédito Lider. Aplica en compras de cargas de 5k, 11k, 11k plus y 15k solo pidiendo y pagando a través de [www.lipigas.cl](http://www.lipigas.cl) y Lipiapp. Para obtener el descuento se deberá entregar código que corresponde al RUT (con dígito verificador) del titular o adicional de la Tarjeta de Crédito Lider. El 15% de dcto. se realizará en el momento de la compra, aplicando solo para 2 compras al mes y máximo 1 recarga por compra, y el 10% de dcto. restante tendrá un tope de \$3.000 válido solo en 2 compras al mes, que se realizará mediante abono en el estado de cuenta siguiente o subsiguiente a la fecha de la transacción. La entrega de bienes, prestación de servicios y descuentos son de exclusiva responsabilidad de Space and Brand EIRL, RUT 76.145.643-1, no cabiéndole a Servicios Financieros S.A. intervención alguna en su entrega o en la ulterior atención que ellos demanden. Promociones no acumulables con otras promociones, ofertas y/o convenios. Se excluyen compras con factura.

(2) Vigencia 10.04.2023 al 30.04.2023. Descuento de \$250 por litro de combustible pagando de manera presencial en las Estaciones Petrobras con Tarjetas de Crédito Lider. Descuento calculado en base a un precio referencial de \$1.250 por litro de combustible. Tope máximo de descuento: \$5.000 por transacción. Válido por un máximo de 2 transacciones al mes por cuenta. Descuento no aplica para compras a través de aplicaciones como por ej: mercado de pago, Check, etc. Descuento se realizará mediante abono en el estado de cuenta siguiente o subsiguiente a la fecha de la transacción, y la entrega de bienes, prestación de servicios y descuentos son de exclusiva responsabilidad de Space and Brand EIRL, RUT 76.145.643-1, no cabiéndole a Servicios Financieros S.A. intervención alguna en su entrega o en la ulterior atención que ellos demanden. Promociones no acumulables con otras promociones, ofertas y/o convenios. Se excluyen compras con factura.



# EXTRA PROMOCIONES

**LUNES Y MARTES** (3)

**30%**  
DCTO.

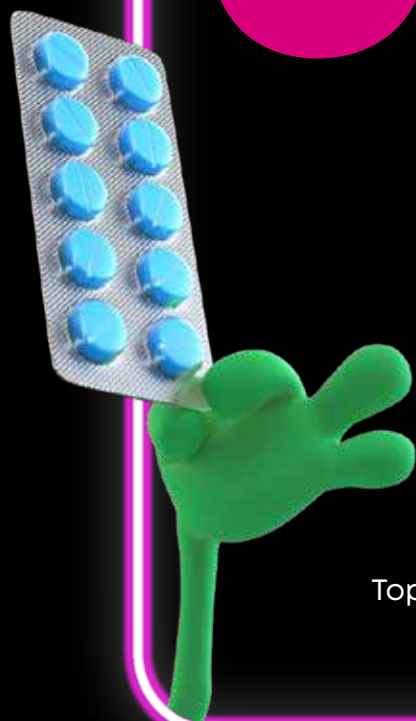

Tope \$20.000. Solo presencial.

**JUEVES** (4)

**40%**  
DCTO.

en restaurantes



Tope \$5.000 por compra,  
sin límite de transacciones.



**Tarjeta Lider Bci.**  
EXTRA  
Conveniente y diferente.

(3) Vigencia 10.04.2023 al 30.04.2023. Descuento pagando con Tarjetas de Crédito Lider. Tope máximo de descuento aplicable \$20.000 por boleta. El descuento se realiza al momento de pagar solo en locales. Se excluyen medicamentos oncológicos, para el VIH, anticonceptivos, leches, pañales, recetas magistrales, vacunas, medicina reproductiva, esclerosis, hemofílicos, surfactantes, fibrosis quística, antineoplásicos, fertilidad, diabetes avanzada, inmunoglobulinas y antivirales. Sólo consumo familiar (máximo 4 unidades por producto en oferta por boleta). Venta sujeta a cumplimiento de Norma Sanitaria de Venta. Entrega de bienes, prestación de servicios y descuentos son de exclusiva responsabilidad del comercio que lo entrega, no cabiéndole a Servicios Financieros S.A. intervención alguna en su entrega o en la ulterior atención que ellos demanden. Ofertas no acumulables entre ellas, ni con otras promociones, ofertas, convenios de beneficio o descuentos, ni con seguro complementario Pharma Benefits. Se excluyen compras mediante factura.

(4) Vigencia del 10.04.2023 al 30.04.2023. Descuento en restaurantes seleccionados los días jueves, pagando con Tarjetas de Crédito Lider en app o web PedidosYa. El descuento se realizará en el momento de la compra. Tope de descuento \$5.000 por transacción. Entrega de bienes, prestación de servicios y descuentos son de exclusiva responsabilidad del comercio que lo entrega, no cabiéndole a Servicios Financieros S.A. intervención alguna en su entrega o en la ulterior atención que ellos demanden. Descuentos no acumulables con otras promociones, ofertas y/o convenios. Se excluye todo gasto adicional, especialmente aquellos en que se incurra por concepto de costo de envío y propina al repartidor.

Contrata un **SuperAvance, Avance, Seguros**  
o saca tu Tarjeta Lider Bci, y participar por un  
**Hyundai híbrido 0 KM**

**+2 años de combustible**  
**+ 1 año de Seguro de Auto gratis con deducible 3 UF.**



**40%**  
dcto. en la tasa

**Y APROVECHA**

**\$3.000.000**

en **36 cuotas de \$115.820**

CAE: **22,16%** - CTC: **\$4.198.584**

Además, si contratas tu **SuperAvance** con **Seguro de Desgravamen\*\***  
y/o **Seguro Integral\*\***, podrás tener **MÁS OPCIONES DE GANAR.**

Prefiere pedirlos por



App  
Tarjeta Lider Bci.



Web  
tarjetaliderbci.cl



**Tarjeta Lider Bci.**  
**EXTRA**  
Conveniente y diferente.

Vigencia del 10.04.2023 al 30.04.2023. Avance y SuperAvance sujetos a evaluación crediticia de acuerdo a políticas de Servicios Financieros S.A. al momento de solicitarlo. La primera cuota será cobrada en el estado de cuenta subsiguiente a la fecha de la transacción. CTC incluye impuesto de timbres y estampillas DL 3475. Comisión SuperAvance 0,1423 UF y comisión Avance 0,0947 UF (para contratos de tarjetas firmados desde el 1 de febrero de 2022, este valor es promocional hasta el 30.06.2023). Descuentos en tasa sobre TMC vigente. Bases de las promociones en tarjetaliderbci.cl. Sorteo Año Combustible: Participan todos los clientes que simulen un avance o SuperAvance en cualquiera de nuestros canales. Equivalente a \$500.000. Sorteo Vehículo 0 KM: Participan todos los SuperAvances o Avances contratados en cualquier monto, plazo y canal. Año de Combustible equivalente a \$500.000. El seguro gratis por un año corresponde al producto Seguro Auto Total deducible 3UF. Más información del sorteo y base legal de la promoción en tarjetaliderbci.cl. Seguros intermediados por SSSF Corredores de Seguros y Gestión Financiera Ltda. La compañía que cubre el riesgo es Bci Seguros Vida S.A. y Bci Seguros Generales S.A. Detalle de las condiciones de la cobertura se encuentran en las condiciones particulares y generales de la póliza. Las condiciones generales de la póliza contratada, como sus coberturas y exclusiones, se encuentran incorporadas en el depósito de pólizas de la CMF bajo el código POL 2 2015 0529, POL 3 2013 0085 LETRA I, POL 1 2015 0528 LETRA A y POL 1 2015 0528 LETRA B. (\*) La contratación de seguros te entrega mayores posibilidades de ganar, es decir, si contratas un seguro asociados a tu SuperAvance, tienes doble posibilidad de ganar y si contratas ambos seguros, tienes triple posibilidad de ganar. Estos seguros corresponden a Seguro de Desgravamen y Seguro Integral.

**EXTRA!**  
**¡ABRIL!**  
EXTRA CONVENIENTE  
Y EXTRA DIFERENTE.



**EXTRA**  
**SEGUROS**

CONTRATA TU SEGURO DE AUTO  
Y OBTÉN UN

**40%**  
**DCTO.**

**¡EN 3 CUOTAS!\***

Sobre tu tarifa extra 20% off.

Giftcard (Solo digital)

**\$50.000**



Promoción exclusiva con compañías:

**Zenit** | **Bci** Seguros  
tu fiel compañía de seguros

corredores de  
**seguros**  
**Lider**  **Bci**

**SEGURO**   
**VOLUNTARIO**

Si necesitas renunciar, llama al **600 600 5757**

Promoción válida desde el 10.04.2023 hasta el 07.05.2023. Seguros intermediados por SSFF Corredores de Seguros y Gestión Financiera Ltda. Promoción Extra Auto: La compañía que cubre el riesgo es Bci Seguros Generales S.A. o Zenit Seguros Generales S.A. según corresponda. Detalle de las condiciones de la cobertura se encuentran en las condiciones particulares y generales de la póliza. Las condiciones generales de la póliza contratada, como sus coberturas y exclusiones, se encuentran incorporadas en el depósito de pólizas de la CMF bajo el código POL 1 2016 0325, CAD 1 2016 0326, CAD 1 2016 0328, CAD 1 2016 0327, CAD 1 2016 0329, CAD 1 2016 0330, CAD 1 2016 0331, POL 1 2014 0303. Se excluyen Seguros Auto Increíble, Seguro Auto Comercial, Seguro Transporte Escolar, Seguro Taxi, Seguro Pérdida Total y Responsabilidad Civil, Seguro RCI y Seguro Moto. Descuento del 40% en 3 cuotas para todas las marcas modelos y para todos los deducibles, es decir, 0UF, 3UF, 5UF, 10UF, 12UF, 15UF y 20UF. El descuento se aplicará como abono en los meses facturados de Julio 2023, Octubre 2023 y Enero 2024 bajo la glosa DEV PROMO SEGUROS EXTRA para los seguros contratados en sucursal. Para los seguros contratados de forma digital el descuento se aplicará directamente en el cobro de los meses Julio 2023, Octubre 2023 y Enero 2024. Descuento del 20% exclusivo, para todas las marcas modelos y para todos los deducibles El descuento se aplicará al valor de la prima anual, por lo que se renovará junto con la póliza en caso de no presentar siniestros durante el periodo del contrato. La Giftcard es exclusiva para contratación por la web y solo puede ser utilizada en Supermercado Lider, Express Lider y Acuenta. El envío de la Giftcard se coordinará con el contratante del seguro y con despacho a la sucursal de Lider Bci Servicios Financieros a convenir en un plazo máximo de 35 días una vez realizada la contratación. Máximo de 2 Giftcard por RUT contratante dentro del periodo de la promoción para cada seguro respectivamente.



**EXTRA  
ABRIL!**  
EXTRA CONVENIENTE  
Y EXTRA DIFERENTE.



**EXTRA  
SEGUROS**

CONTRATA TU **SEGURO** Y OBTÉN UN

**40%**  
**DCTO.**  
**¡EN 3 CUOTAS!\***

Aplica para contratación de Seguro de Urgencias Médicas, Seguro de Hogar, Seguro de Vida Creciente, Seguro Familia y ¡muchos más! (\*\*)

**Exige esta promoción con uno  
de nuestros ejecutivos.  
Conoce tu sucursal más cercana.**

corredores de  
**seguros**  
**Lider**  **Bci** 

**SEGURO**   
**VOLUNTARIO**

Si necesitas renunciar, llama al **600 600 5757**

Oferta válida desde el 10.04.2023 al 07.05.2023. (\*) El 40% de descuento en las 3 primas se aplicará en el cobro correspondiente a la facturación del mes de junio, julio y agosto del 2023 para los clientes que tengan su seguro vigente en esa fecha, mediante un abono con la glosa DEV PROMO SEGUROS EXTRA en tu Tarjeta Lider Bci. Seguros intermediados por SSFF Corredores de Seguros y Gestión Financiera Limitada. Pólizas depositadas en la CMF. Promoción EXTRA 40% descuento en 3 cuotas (\*\*): La compañía que cubre el riesgo es Bci Seguros de Vida S.A.; Bci Seguros Generales S.A., Compañía de Seguros Generales Consorcio Nacional De Seguros S.A. o Southbridge Compañía de Seguros Generales S.A. según corresponda. Detalle de las condiciones de la cobertura se encuentran en las condiciones particulares y generales de las pólizas que estarán a tu disposición en Sucursales Servicios Financieros y [www.tarjetaliderbci.cl](http://www.tarjetaliderbci.cl). Derecho de retracto 35 días corridos desde la contratación, seguro voluntario. Excluye seguros automotrices, Seguros de Vida Ahorro, Seguros de Tarjeta, Seguro SuperAvance y Seguros Digitales.

**EXTRA  
ABRIL!**  
EXTRA CONVENIENTE  
Y EXTRA DIFERENTE.



**EXTRA  
SEGUROS**

CONTRATA TU SEGURO DE VIAJE  
CON UN

**10%  
DCTO.**



+ \$10.000 Pesos Mi Club Lider(\*)  
para que compres lo que quieras  
dando tu RUT en las cajas de:



Pesos Mi Club Lider\* serán cargados dentro de los siguientes 20 días hábiles  
a partir de la contratación del seguro.  
(\*) Aplica para un plan mínimo de 3 días.

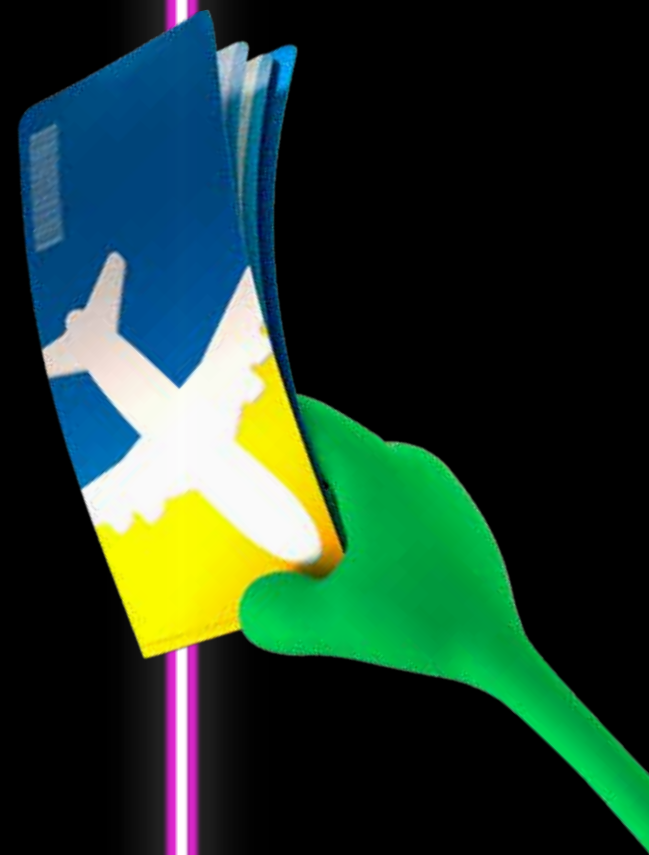

corredores de  
**seguros**  
Lider  Bci 

**SEGURO  
VOLUNTARIO**

Si necesitas renunciar, llama al **600 600 5757**

Seguros intermediados por SSFF Corredores de Seguros y Gestión Financiera Limitada. Pólizas depositadas en la CMF. La compañía que cubre el riesgo es Bice Vida Compañía de Seguros S.A. Detalle de las condiciones de la cobertura se encuentran en las condiciones particulares y generales de la póliza. Las condiciones generales de la póliza contratada, como sus coberturas y exclusiones, se encuentran incorporadas en el depósito de pólizas de la CMF bajo el código POL 320140487. Con cobertura Covid-19. La Viruela del Mono es cubierta siempre y cuando esté considerada como enfermedad y no sea declarada como epidemia o pandemia. Descuento del 10% válido para contratación con cualquier medio de pago. Los 10.000 Pesos Mi Club son vigentes únicamente al rut contratante y serán cargados dentro de los 20 días hábiles siguientes a la contratación del seguro. Máximo dos abonos de Pesos mi Club por rut contratante dentro del mes de promoción para cada seguro en promoción. La administración del programa es de exclusiva responsabilidad de Walmart Chile S.A., RUT 76.042.014-K, no cabiéndole a Servicios Financieros S.A. intervención alguna en su entrega o en la ulterior atención que ellos demanden.

**EXTRA  
ABRIL!**  
EXTRA CONVENIENTE  
Y EXTRA DIFERENTE.



**EXTRA  
SEGUROS**

**CONTRATA TU SEGURO DE MASCOTA  
CON UN REGALO DE**



**\$20.000**

**Pesos Mi Club Lider**

para que compres lo que quieras  
dando tu RUT en las cajas de:

**Lider** 



Pesos Mi Club Lider\* serán cargados dentro de los siguientes 20 días hábiles  
a partir de la contratación del seguro.

**De regalo adicional: 1 bebedero + hueso (bolsa de paseo).**

corredores de  
**seguros**  
**Lider**  

**SEGURO VOLUNTARIO**

Si necesitas renunciar, llama al **600 600 5757**

Seguros intermediados por SSFF Corredores de Seguros y Gestión Financiera Limitada. Pólizas depositadas en la CMF. La compañía que cubre el riesgo es Southbridge Compañía de Seguros Generales S.A. Detalle de las condiciones de la cobertura se encuentran en las condiciones particulares y generales de la póliza. Las condiciones generales de la póliza contratada, como sus coberturas y exclusiones, se encuentran incorporadas en el depósito de pólizas de la CMF bajo el código POL 120200222. Los 20.000 Pesos Mi Club son vigentes únicamente al rut contratante y serán cargados dentro de los 20 días hábiles siguientes a la contratación del seguro. Máximo dos abonos de Pesos mi Club por rut contratante dentro del mes de promoción para cada seguro en promoción. La administración del programa es de exclusiva responsabilidad de Walmart Chile S.A., RUT 76.042.014-k, no cabiéndole a Servicios Financieros S.A. intervención alguna en su entrega o en la ulterior atención que ellos demanden.

**EXTRA!**  
**¡ABRIL!**  
EXTRA CONVENIENTE  
Y EXTRA DIFERENTE.



**EXTRA**  
**SEGUROS**



**CONTRATA Y PARTICIPA AUTOMÁTICAMENTE POR  
UNA GIFTCARD DIARIA DE:**

**\$100.000**

**¡Aplica para Seguros de Vida con Ahorro!**

Asesórate con unos de nuestros ejecutivos en tu próxima visita  
a Servicios Financieros habilitados para las sucursales

**¡LA MEJOR OPCIÓN PARA ESTAR SEGUROS Y AHORRAR!**

corredores de  
**seguros**  
**Lider**  **Bci** 

**SEGURO**   
**VOLUNTARIO**

Si necesitas renunciar, llama al **600 600 5757**

Promoción válida desde el 10-04-2023 hasta el 07-05-2023. (\*)La Promoción consiste en sortear veintiocho Giftcard de \$100.000 c/u, una cada día hasta completar los días de promoción, para todo cliente que contrate un seguro de Vida con Ahorro, intermediado por SSFF Corredores de Seguros y Gestión Financiera Limitada. El envío de la Giftcard se coordinará con el contratante del seguro y con despacho a la sucursal de Lider Bci Servicios Financieros a convenir en un plazo máximo de 35 días una vez realizada la contratación. El cliente que resulte ganador, se le hará entrega de una tarjeta física con un monto de \$100.000 que podrá ser utilizada en los siguientes comercios Supermercado Lider, Express de Lider, Super Bodega aCuenta, Central Mayorista. Pólizas depositadas en la CMF. La compañía que cubre el riesgo es Compañía de Seguros Generales Consorcio Nacional De Seguros S.A. Detalle de las condiciones de la cobertura se encuentran en las condiciones particulares y generales de las pólizas que estarán a tu disposición en Sucursales Servicios Financieros. Derecho de retracto 35 días corridos desde la contratación, seguro voluntario. Bases del sorteo en [www.tarjetaliderbci.cl](http://www.tarjetaliderbci.cl). Promoción exclusiva para Seguro de Vida con Ahorro.

**EXTRA  
ABRIL!**  
EXTRA CONVENIENTE  
Y EXTRA DIFERENTE.



**EXTRA  
SEGUROS**

**SI PLANEAS VIAJAR EN VEHÍCULO  
A UNO DE ESTOS PAÍSES:**



Argentina



Brasil



Uruguay

**¡NO OLVIDES CONTRATAR CON NOSOTROS!  
TU SEGURO RCI CON UN REGALO DE:**



**\$5.000**

**Pesos Mi Club Lider\***

para que compres lo que quieras  
dando tu RUT en las cajas de:



Pesos Mi Club Lider\* serán cargados dentro de los siguientes  
10 días hábiles a partir de la contratación del seguro.  
\*APLICA PARA UN PLAN MÍNIMO DE 3 DÍAS

corredores de  
**seguros**  
Lider  Bci 

**SEGURO VOLUNTARIO**

Si necesitas renunciar, llama al **600 600 5757**

Seguros intermediados por SSSF Corredores de Seguros y Gestión Financiera Limitada. Pólizas depositadas en la CMF. La compañía que cubre el riesgo es BCI SEGUROS GENERALES S.A. Detalle de las condiciones de la cobertura se encuentran en las condiciones particulares y generales de la póliza. Las condiciones generales de la póliza contratada, como sus coberturas y exclusiones, se encuentran incorporadas en el depósito de pólizas de la CMF bajo el código POL 1 2013 0414. Los 5.000 Pesos Mi Club son vigentes únicamente al RUT contratante y serán cargados dentro de los 20 días hábiles siguientes a la contratación del seguro. Máximo dos abonos de Pesos mi Club por RUT contratante dentro del período de la promoción. La administración del programa es de exclusiva responsabilidad de Walmart Chile S.A., RUT 76.042.014-k, no cabiéndole a Servicios Financieros S.A. intervención alguna en su entrega o en la ulterior atención que ellos demanden.